

1 EMBLACEMENT DES ETIQUETTES

| LAVE-VAISSELLE | MACHINE A LAVER/SECHE-LINGE |
|--|--|
|  |  |
| <p>En ouvrant la porte, l'étiquette se trouve sur la contre-porte, sur le côté droit.</p> | <p>L'étiquette pour les produits uniquement commercialisés et les machines à laver/sèche-linge de marque Smeg, est positionnée en façade, derrière la porte. *Attention : pour certains produits commercialisés et pour les appareils Smeg fabriqués avant avril 2004, l'étiquette est positionnée sur le panneau arrière.</p> |
| TABLES DE CUISSON ENCASTREES | FOURS ENCASTRES |
|  |  |
| <p>Une copie de l'étiquette est incluse dans la notice. Une autre copie est positionnée sur la partie inférieure de la table, collée au panneau inférieur. Vous devez accéder à la partie inférieure pour la lire.</p> | <p>Ouvrez la porte du four, l'étiquette se trouve à gauche sur les côtés, comme dans l'exemple ci-dessus.</p> |

HOTTES



L'étiquette est accessible, une fois les filtres enlevés.

CUISINIÈRES POSE LIBRE



Ouvrez l'espace chauffe-plats. L'étiquette est collée sur la partie intérieure. Pour les modèles spécifiques 70 cm (A42, CS71 et similaires) l'étiquette est collée sur le panneau arrière. Une autre copie est incluse dans la notice.

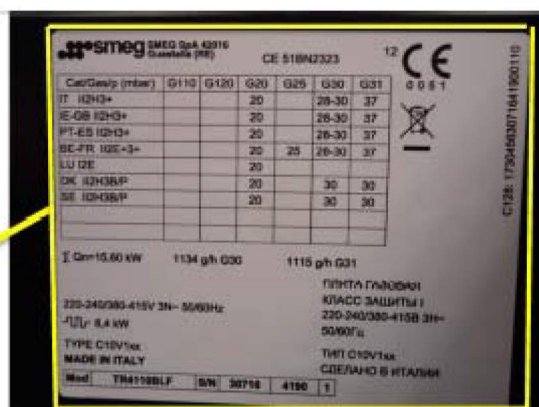

Pour les cuisinières esthétique Victoria, l'étiquette se trouve à l'intérieur du compartiment de rangement.

REFRIGERATEURS SMEG



L'étiquette smeg est positionnée en bas à gauche du réfrigérateur, cachée par le bac à légumes.

Une seconde étiquette, contenant les données du constructeur/fournisseur de Smeg est accessible à l'arrière, dans la partie supérieure tandis que pour les réfrigérateurs américains side by side, elle se trouve en bas à droite.

2.3 - EXEMPLES DE PLAQUES SIGNALÉTIQUES

Appareils de cuisson

SMEG SpA
Via Leonardo da Vinci 4
42016 Guastalla (RE) CE 51BL1840

| Cat/Gas/p (mbar) | G110 | G120 | G20 | G25 | G30 | G31 |
|------------------|------|------|-----|-----|-------|-----|
| IT III1a2H3+ | 8 | | 20 | | 28-30 | 37 |
| FR II2E+3+ | | | 20 | 25 | 28-30 | 37 |
| BE II2E+3+ | | | 20 | 25 | 28-30 | 37 |
| PT II2H3+ | | | 20 | | 28-30 | 37 |
| ES II2H3+ | | | 20 | | 28-30 | 37 |
| DK III1a2H3B/P | 8 | | 20 | | 30 | 30 |
| | | | | | | |
| | | | | | | |

11 0 0 5 1

PLIТА ГАЗОВАЯ
КЛАСС ЗАЩИТЫ I
220-240 В~
50/60Гц
ТИП C5V2xx
СДЕЛАНО В ИТАЛИИ

220-240 V~ 50/60Hz
-ПЛГ- 3,0 kW
TYPE C5V2xx

∑ Qn=7,10 kW 516 g/h G30 507 g/h G31

| | | | | | | | |
|----------|--------|----|--------|-------|-------|------|----|
| Mod | CX51SV | SI | 00 | S/N | 50505 | 0001 | 1 |
| Full S/N | | 1 | 670276 | 50505 | 0001 | 01 | 35 |

MADE IN ITALY

Appareils de lavage

Type/тип: 10059 220-230 V - 50 Hz 1900 W Made in Italy
посудомоечная машина Сделано в Италии

| | | | | | | | |
|----------|-----------|--------|-------|------|-------|------|---|
| Mod | LVS1247X9 | SI | 00 | S/N | 40619 | 0001 | 1 |
| Full S/N | 1 | 149204 | 40619 | 0001 | 03 | 00 | |

1800 W
10 A
КЛАСС ЗАЩИТЫ I

| | | | | | | | | |
|----------|-----------|--------|--|----|-------|-------|------|----|
| Mod | SC800GP09 | SI | | 00 | S/N | 21128 | 1444 | 1 |
| Full S/N | 1 | 590009 | | | 21128 | 1444 | 01 | 05 |

Numéro de série complet